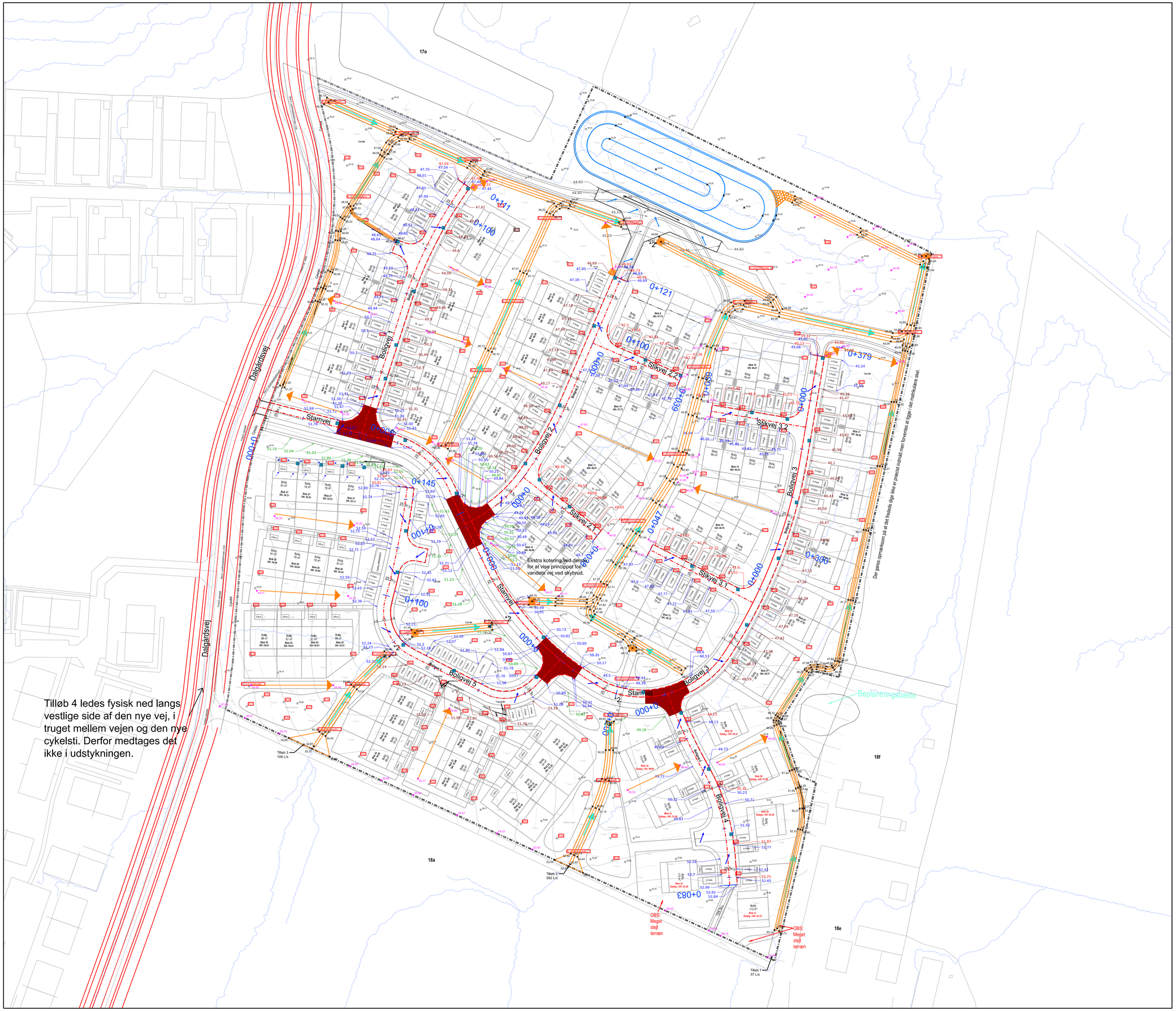

Note:

Alle usenavnte mål er i meter medmindre andet er angivet
Gældende koordinatsystem DKTM3 og højdemodel DVR90
Situationsplan: "Rønnede - Situationsplan - Floor Plan - 0 - Situationsplan.dwg" modtaget pr. mail d. 2025-06-26

Signaturforklaring

- Projekteret kote i fremtidig terræn og have aht. afstrømning ved klimaregn
- ARK: Koteret belægning i baghaven. Herfra har haven fald mod dybdepunkter og lavninger
- Projekteret løringsvej med dybdepunkt i terræn
- Projekteret lavninger m. koter
- Projekteret bassin
- Tværfald
- Vejens resulterende fald
- Strømningsretning af overfladevand - Ekstremregn
- Vejbrønde
- Projekteret centerlinje
- Projekteret vejudlæg
- Projekteret kantsten
- 0+040 Stationering
- 13,43 Kote Kørebanekant og hævet flade
- 13,43 Kote bagkant kantsten
- 13,43 Koter bagkant ydermæbat
- 13,43 Koter bagkant fortov
- Strømningsveje - Hentet fra SCALGO LIVE
- *2 Se rørunderføring og brand med kuppelrist på kloakplanen.
- Cykelstiprojekt - projekteret af Rambøll - Fil: "M-TV-P-22-011.dwg" modtaget 2025-08-19
- Eksist. vejlinjer, Kørebanekant
- Eksist. højdekurver
- 46,94 Eksist. terrænkoter
- Arkitektmodel
- Entreprisegrænse

K10_H1_EST_N09

BYGHERRE:	Selmer Byg A/S		Myndighedsprojekt
SAG:	BM Rønnede	SAGSNR:	2025.187
TEGN. NR.:	K10_H1_EST_N09	REV.:	
EMNE:	Kote- og afvandingsplan		

DATO:	MÅL:	FORMAT:	PROJEKTLEDER:	TEGN. AF.:	KONTR. AF:
2025-10-31	1:500	A0	THE	FRE	THE

+45 75 18 01 11
www.ingenioerne.dk
INGENIØRNE
Rådgivende ingeniører A/S

FIL/S: R:\2025\2025187 BM Rønnede\10_Tegninger\02_ANLÆG\KORD\Dgn\02_Sheets\K10_H1_EST_N09_Afvandingsplan og LAR.dgn