

Høring af Grønt Danmarkskort på vandløbsområdet

Grønt Danmarkskort er et sammenhængende naturnetværk, som alle kommuner laver udpegninger til i deres kommuneplaner. Grønt Danmarkskort udgør kerneområder for Faxe Kommunes natur og er helt central for bevarelsen af kommunens biologiske mangfoldighed. Det er inden for Grønt Danmarkskort, at naturindsatsen i videst muligt omfang skal målrettes. Desuden er Grønt Danmarkskort et planlægnings- og prioriteringsværktøj, der også kan anvendes af stat, foreninger, fonde m.m. som grundlag for prioritering af naturindsatser.

Når der foretages udpegninger til Grønt Danmarkskort, er det naturinteresserne, der især tages hensyn til inden for udpegningerne. I Grønt Danmarkskort skal der indgå 4 typer udpegninger:

- Naturområder med særlige naturbeskyttelsesinteresser (herunder alle Natura 2000-områder på land)
- Økologiske forbindelser
- Potentielle naturområder
- Potentielle økologiske forbindelser

Når Faxe Kommune har arbejdet med udpegninger økologiske forbindelse og potentielle naturområder og forbindelser er disse udpegninger delt op i fire forskellige korridor- og natur typer: våde, tørre, skov og kyst.

Hvordan er vandløb udpeget i Grønt Danmarkskort?

Vandløb kan være udpeget som naturområde med særlige naturbeskyttelsesinteresser, hvis det har et højt naturindhold. Det kan være vandløb som Lilleå, Suså og Vivede Mølle å.

Vandløb med mindre naturindhold er udpeget som en økologisk forbindelse. Det er vandløb som Søbækken, Freerslev Å og Orned Bæk.

Rørlagte vandløb, som kommunen ønsker at genåbne, kan udpeges som potentiel ny natur eller korridor. Det kan fx være Mosebølle Bæk.

Bilag 2 viser et kort med de foreløbige udpegninger for vandløb og andre våde naturtyper.

Hvilken betydning får Grønt Danmarkskort?

Grønt Danmarkskort er som skrevet en del af kommuneplanen. Kommuneplanen, og dermed også Grønt Danmarkskort, har ingen direkte retsvirkninger over for kommunens borgere. Planen i sig selv kan hverken forbyde eller give lov til bestemte ting. Det kan først ske via den konkrete sagsbehandling i kommunen.

Der er heller ikke handlepligt i en kommuneplan. Byrådet kan derfor ikke sikre, at de planlagte projekter rent faktisk gennemføres. Kommuneplanen kan kun sikre, at hvis der sættes en handling i gang, skal denne være i overensstemmelse med kommuneplanen. Byrådet skal dog arbejde for kommuneplanens realisering.

For hvert emne i kommuneplanen er der udarbejdet retningslinjer. De udgør de overordnede rammer for kommuneplanlægningen, og fastlægger principperne for arealanvendelsen i kommunen. Derudover danner de grundlag for kommunens administration for områderne fremover. En retningslinje kan fx være, at i områder til potentiel ny natur skal større tekniske anlæg og byzoneudlægning undgås eller alternativt placeres, så spredningsmulighederne ikke forringes.

Bilag 1

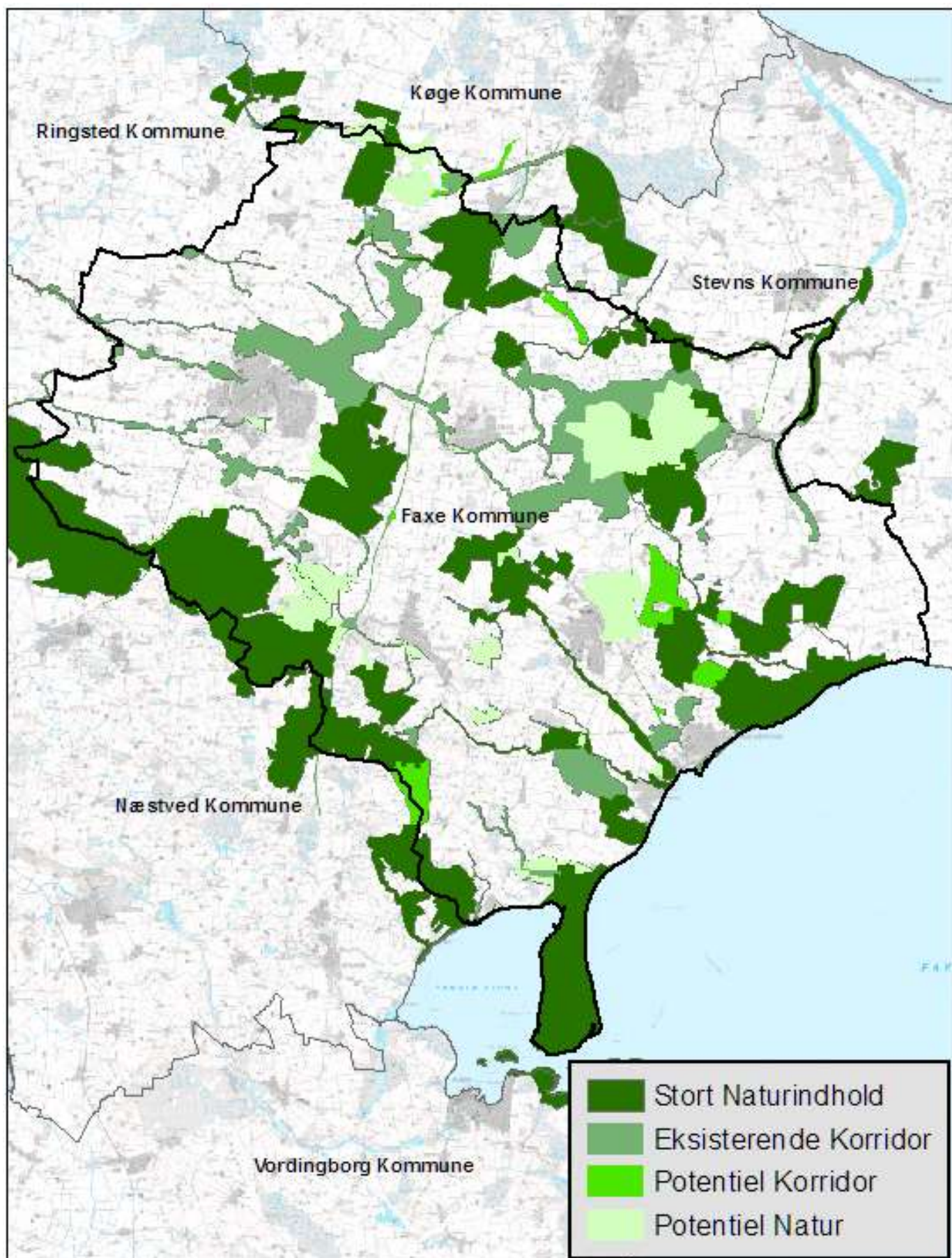

Foreløbige udpegninger i Grønt Danmarkskort i Faxe Kommune.

Bilag 2

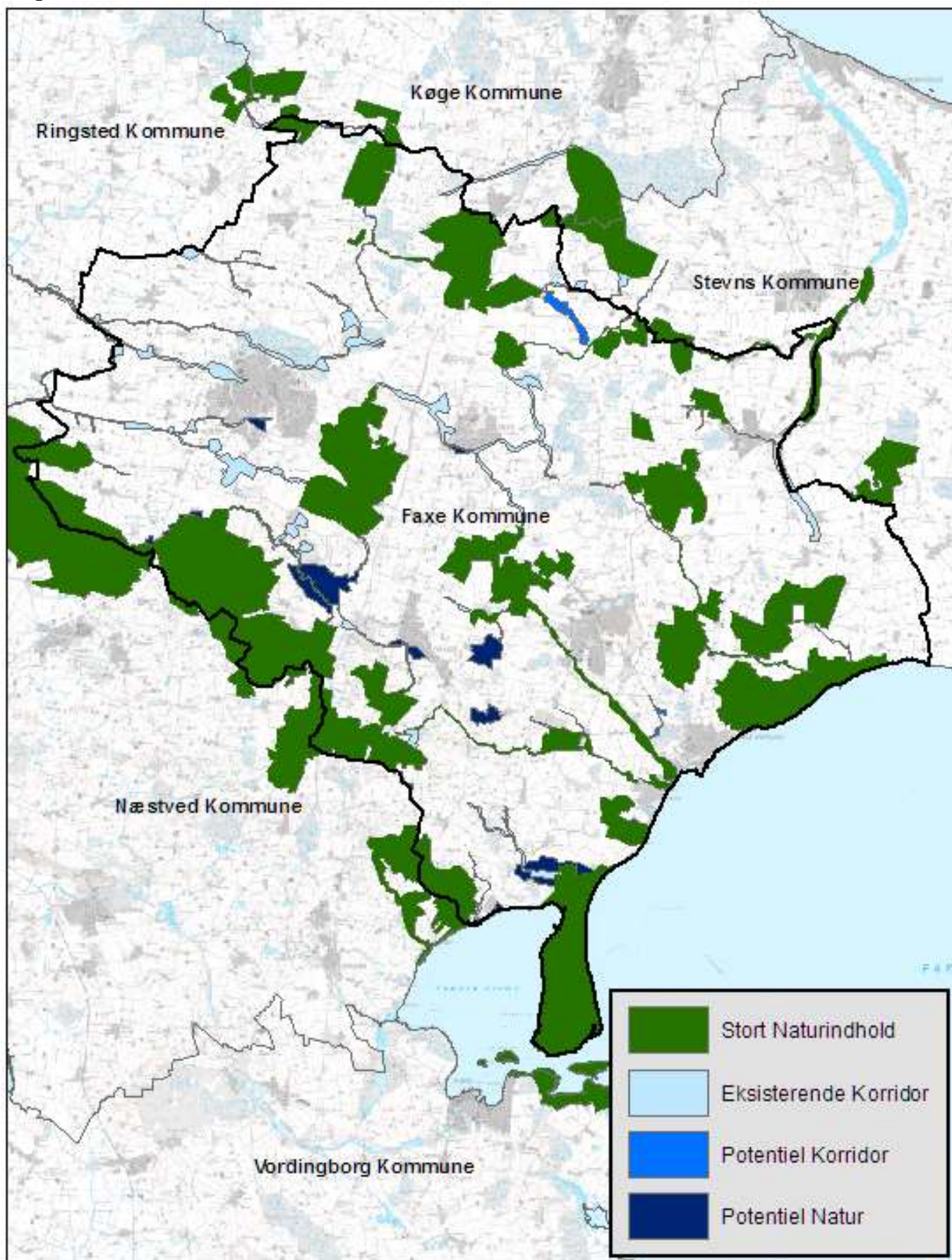

Foreløbige udpegninger i Grønt Danmarkskort. Eksisterende korridorer, potentiel korridor og potentiel natur vises her kun for våde naturtyper (vandløb, lavbund, moser og enge).