



# Styringsrapport for almen boligorganisation med egne boligafdelinger

Organisationstype:	Boligorganisation
Organisationsnr:	0494
Navn:	Faxe Boligselskab
Regnskabsperiode start:	01-01-2020
Regnskabsperiode slut:	31-12-2020

## I. Boligorganisationen

*Pkt. I omhandler boligorganisationens generelle forhold på tværs af de enkelte afdelinger.*

**1. Har boligorganisationen forslag til fremtidigt samarbejde, koordination eller drøftelse med kommunen? Hvis ja, hvilke?  
Affaldshåndtering**

**2. Har boligorganisationen strategiske overvejelser om egne muligheder, udfordringer eller risici? Hvis ja, hvilke?  
Nej**

*Spørgsmål 3-5 belyser, om boligorganisationen har haft indsatser, som modsvarer almenboliglovens målsætninger vedrørende hhv. nybyggeri og renovering, administration og drift samt ledelse og beboerdemokrati.*

**3. Har boligorganisationen inden for det forløbne år haft særlige indsatser vedrørende omkostninger, kvalitet og bæredygtighed ved renovering og nybyggeri? Hvis ja, hvilke?  
Nej**

**4. Har boligorganisationen inden for det forløbne år haft særlige indsatser vedrørende effektivisering af administration og drift? Hvis ja, hvilke?  
Der er blevet ansat en fleksjobber til brug for afløsning i ferie og ved sygdom.**

**5. Har boligorganisationen inden for det forløbne år haft særlige indsatser vedrørende ledelse og beboerdemokrati? Hvis ja, hvilke?  
Nej**



## II. De enkelte afdelinger

6. Er der ønske om etablering af nye afdelinger?

Nej

*Svar overført fra afdelingsskemaer, punkt A :*

7. Hvilke afdelinger har særlige udfordringer, indsatser eller behov for aftaler, som ønskes drøftet?

Afd. nr.	Afd. navn
----------	-----------



### III. Tidligere drøftede forhold

#### 8. Hvad er status for tidligere drøftede forhold?



## IV. Centrale facts om boligorganisationen

### Effektivitetsfordeling

Opgørelsestidspunkt 09-08-2021

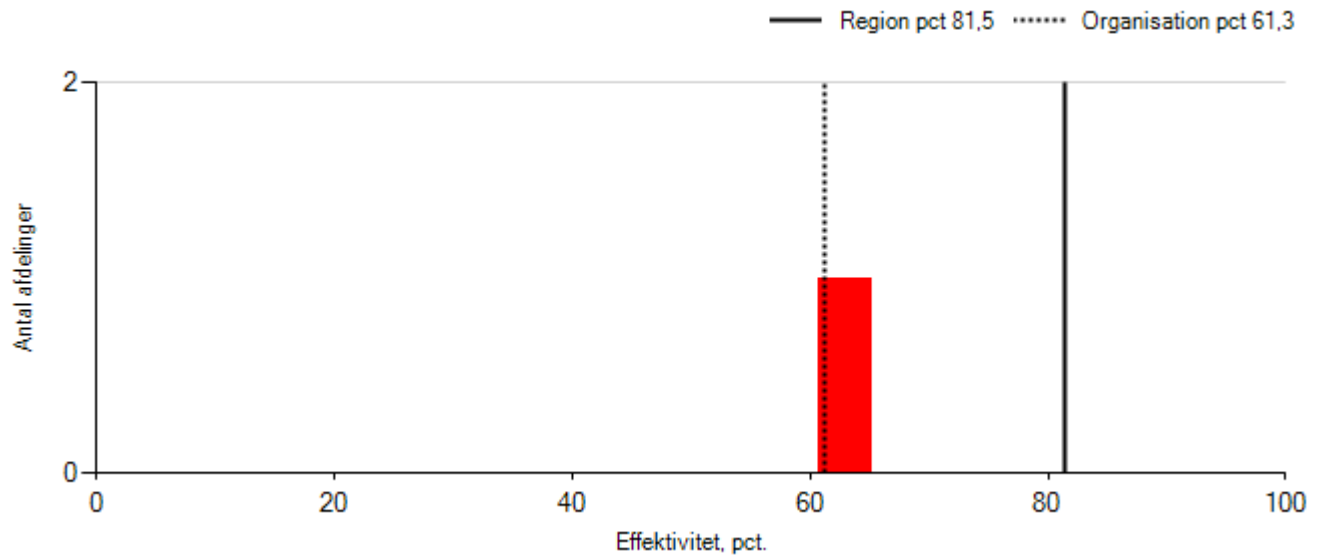

- Tallene indikerer, at afdelingen har stort effektiviseringspotentiale
- Tallene indikerer, at afdelingen har effektiviseringspotentiale
- Tallene indikerer, at afdelingens drift er blandt regionens mest effektive

**Evt. kommentarer (Om redegørelse for effektivitetstal, se i øvrigt bilag 1).**



## Anvendte udlejningsredskaber

Diagram over kommunevis fordeling af boligorganisationens familieboliger på udlejningsredskaber

Faxe Kommune

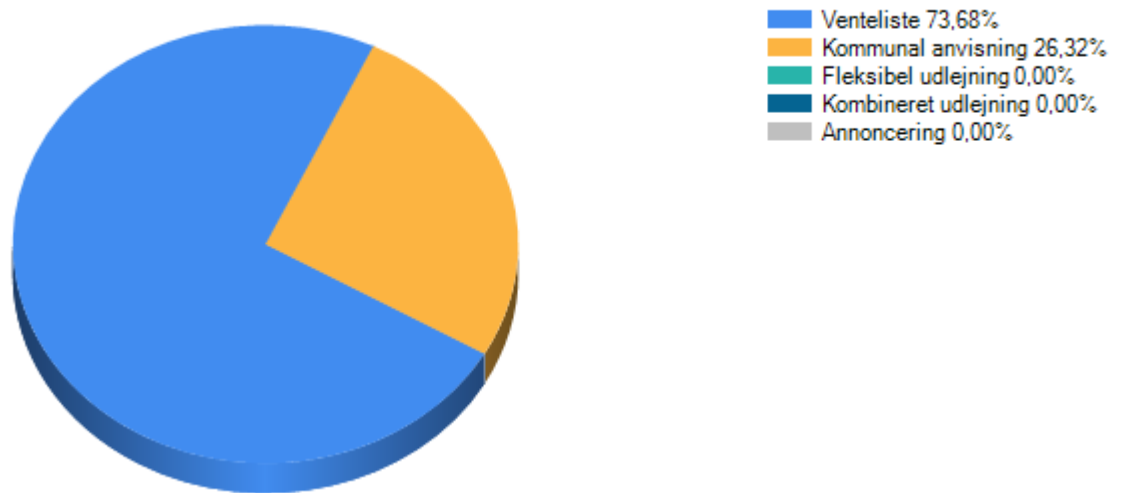

## Evt. kommentarer

## Regnskabsnøgletal

	Værdi	Benchmark	Sidste års værdi
Administrationsbidrag, kr. pr. lejemålsenhed	5.352,94	4.114,46	5.176,47
Byggesagshonorar, nybyggeri, andel af anskaffelsessum	i/t	i/t	i/t
Byggesagshonorar, støttet renovering, andel af anskaffelsessum	i/t	i/t	i/t
Dispositionsfond, kr. pr. lejemålsenhed	4.590,51	7.662,03	3.984,91
Arbejdskapital, kr. pr. lejemålsenhed	4.256,56	2.534,40	4.611,95

## Evt. kommentarer

Ydelser for forbrugsregnskaber er medtaget i tallet, der betales ligeledes til to ejerforeninger

**Sager ved beboerklagenævnet**

	I år		Sidste år	
	Afgjorte sager	Helt/delvist tabte	Afgjorte sager	Helt/delvist tabte
I alt	0	0	0	0
Forbrugsregnskaber				
Fraflytning				
Husordenssager				
Andet				

Evt. kommentarer, herunder om boligorganisationens opfølgning på tabte sager



## V. Centrale facts om afdelingerne





### Afdelinger med kritiske nøgletal

Er der afdelinger med kritiske nøgletal på parametrene lejeledighed, fraflytning eller henlæggelser (jf. kommentarer i afdelingsskemaer)?

Kommune	Afd. nr.	Afd. navn	Kritiske nøgletal		
			Ledige boliger	Fraflytning	Henlæggelser vedligeholdelse
Faxe	001	1, Torvegården		X	

### Familieboliger i alle afdelinger – anvisning og arbejdsmarkedstilknytning

Kommune	Afd. nr.	Afd. navn	Familie boliger	Anvendte anvisningsregler		Arbejdsmarkedstilknytning	
						Afdeling	Kommune
Faxe	001	1, Torvegården	85	14	5	i/t	i/t

	Venteliste
	Kommunal anvisning
	Fleksibel
	Annoncering
	Kombineret udlejning



## IV. Bilag 1: Effektivitetstal

TABLE

Kommune	Afd. nr.	Afd. navn	Effektivitets markering	Afdelings effektivitet pct.	Effektivitetsgennemsnit for		
					Organi sation pct.	Kommune pct.	Region pct.
Faxe	001	1, Torvegården		61	61,3	79,3	81,5

Effektivitetstal senest opdateret 09-08-2021

NB: Der redegøres i boligorganisationens årsberetning nærmere for arbejdet med effektivisering på organisations- og afdelingsniveau, herunder effektivitetstal, øvrige analyser og 4-årige mål for hver afdelings driftsudgifter. Farvemarkeringen er ikke, som i styringsrapporten i øvrigt udtryk for en særlig redegørelsesforpligtelse.